

Plan 1^{er} étage - 1 : 50

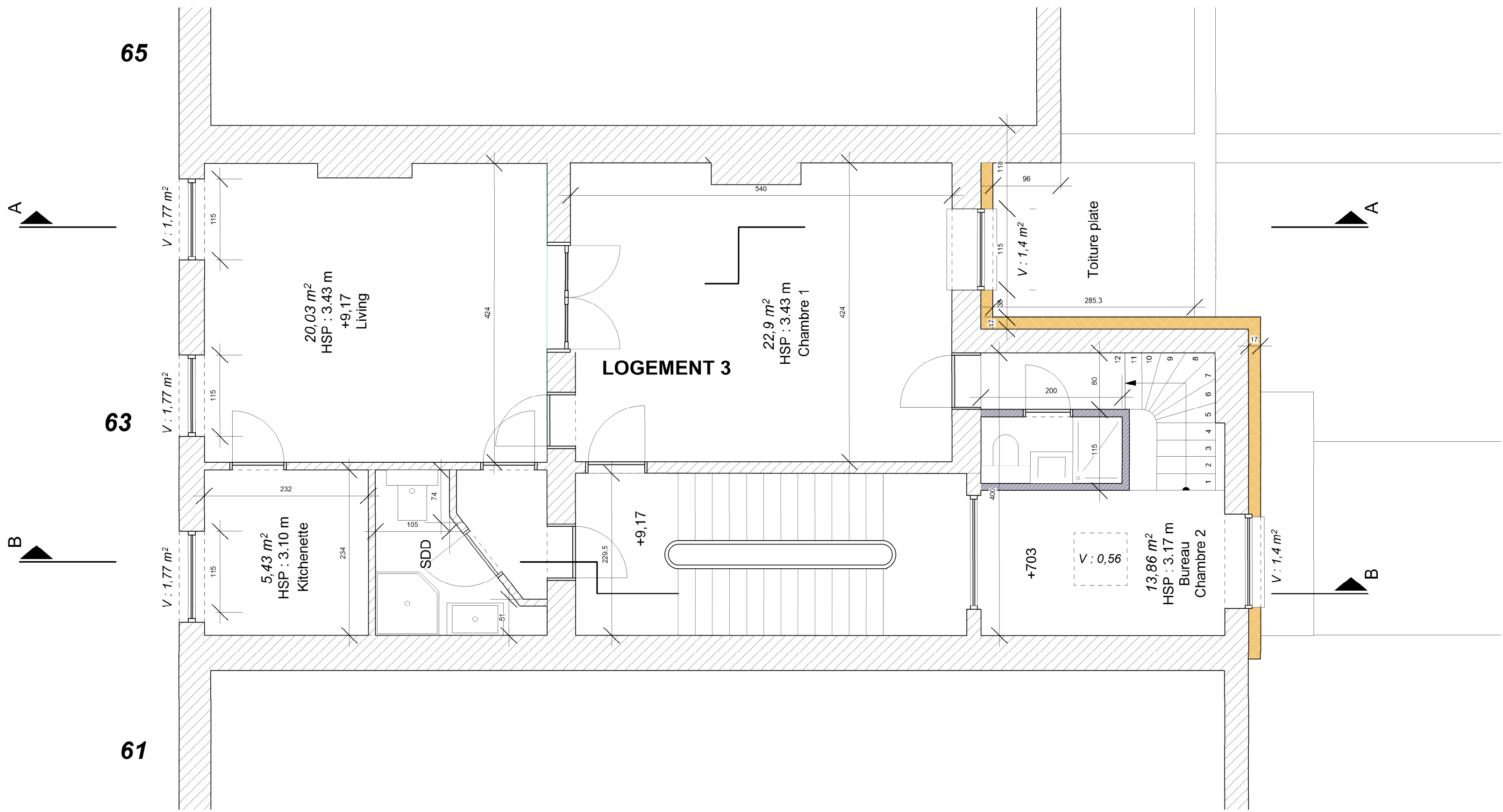

Plan 2^{er} étage - 1 : 50

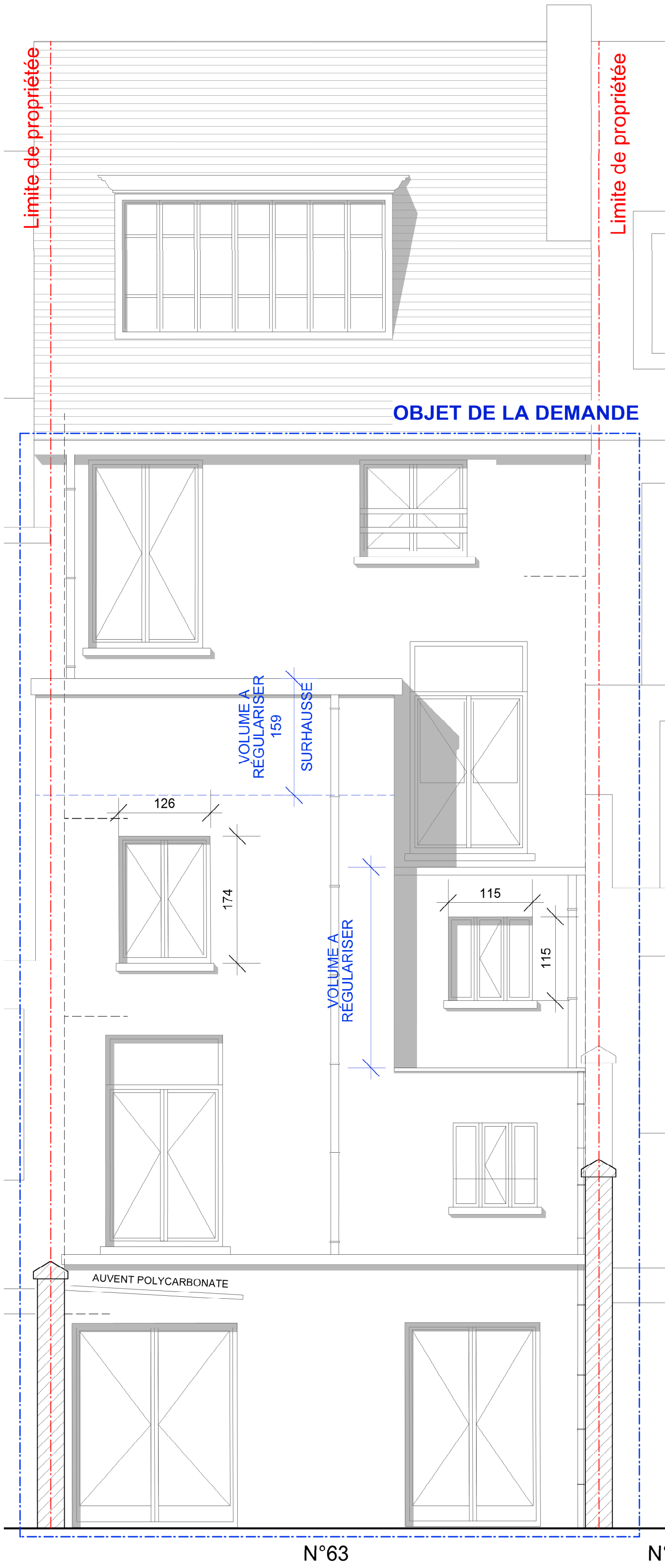

Façade arrière - 1 : 100

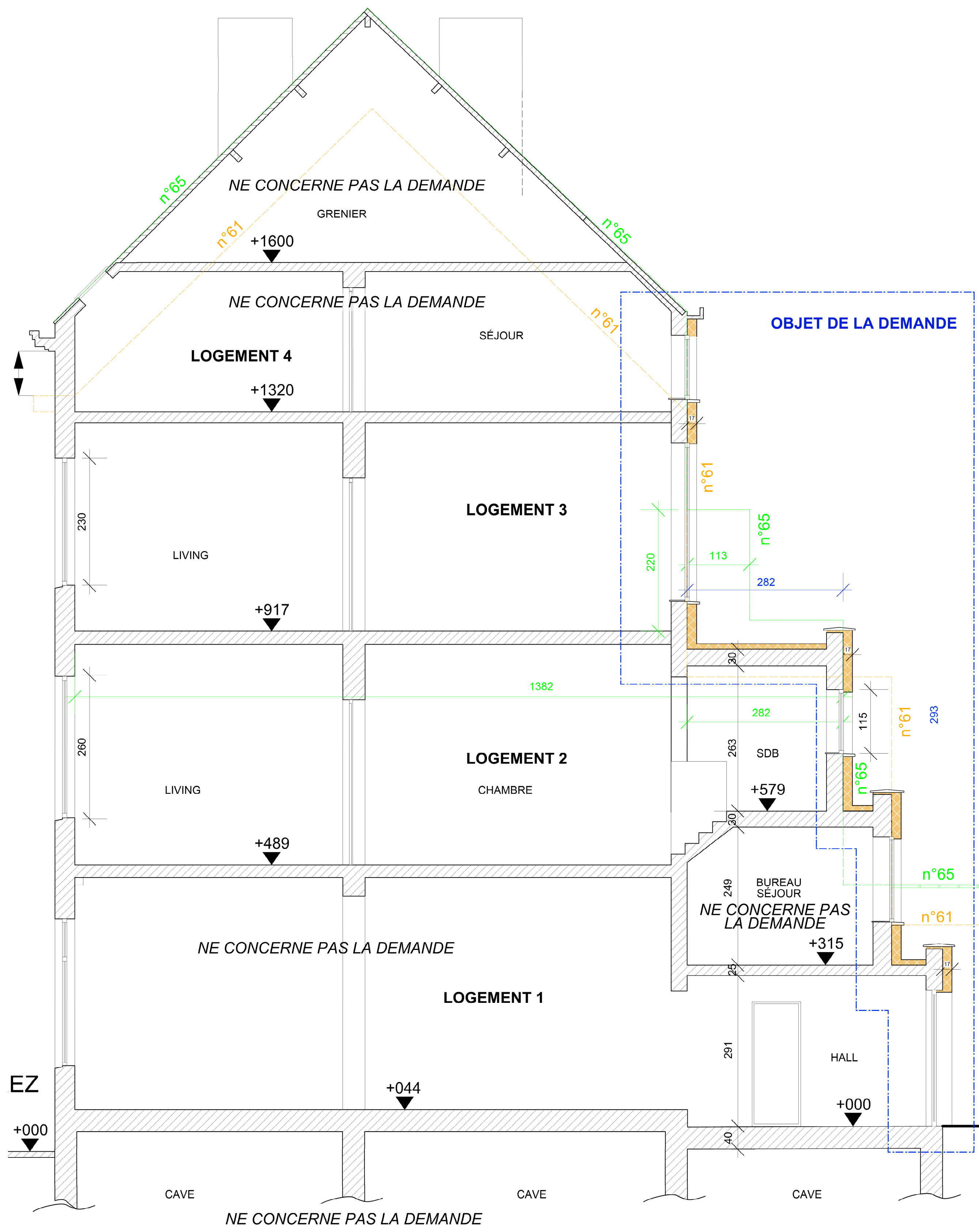

Coupe AA' - 1 : 50

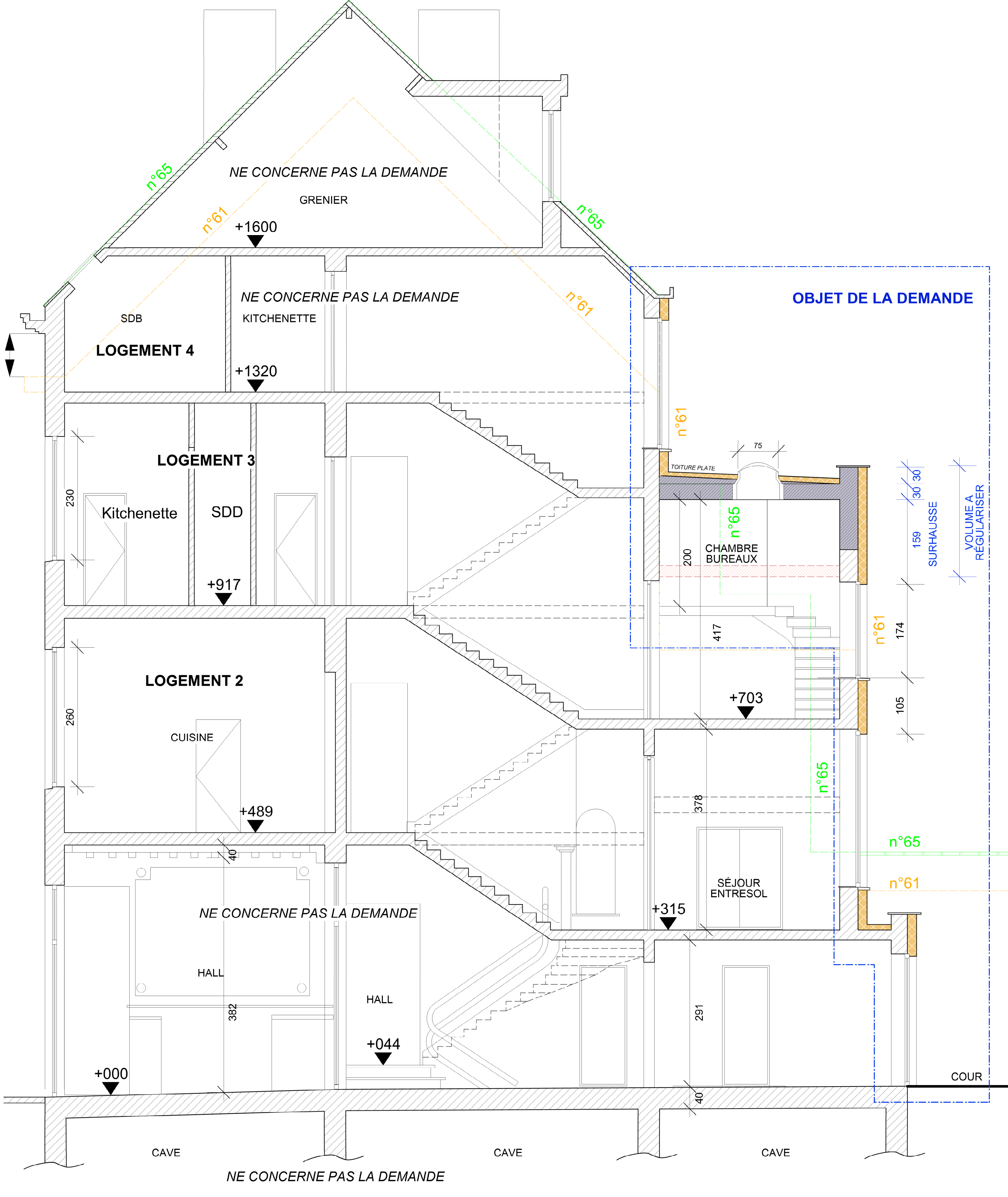

Coupe BB' - 1 : 50

Légende des matériaux

- Murs existants
- Nouveaux murs
- Chauffage électrique (rez + étages)

SITUATION PROJETEE

- Toiture ; Tuiles ton rouge
- Toit plat ; Roofing ton gris

Façade avant

- Enduit peint ton beige clair
- Plinthes en pierre bleue ciselée
- Corniche S.R.N peint ton blanc
- Porte d'entrée bois peint gris-vert foncé
- Châssis bois peint ton blanc
- Double vitrage
- Seuils en pierre bleue
- Garde corps en ferronnerie peint ton noir

Façade arrière

- 16 cm de polystyrène expansé + enduit 1 cm peint ton blanc
- Corniche S.R.N peint ton blanc
- Châssis étages ; merranti peint ton blanc
- Châssis rez-de-chaussée ; PVC ton gris foncé
- Double vitrage
- Seuils en pierre bleue
- Plinthes rez-de-chaussée ; peinture ton noir
- Auvent rez-de-chaussée ; polycarbonate transparent
- Pavement cour en grès céram ton gris clair

V = Surface nette vitrée

selon remarques 08.07.2025		B	28.07.2025
WUJZINGEN	n°	ini.	DATE
Brussels Hoofdstedelijk Gewest		Région Bruxelles Capitale	
Gemeente Elsene		Commune d'Ixelles	
Projet		Projet	
Régularisation et transformation de deux appartements Isolation thermique de la façade arrière			
Bouwheer		Mme. Gilda Georgiana	
Verfader		63, Rue de Livourne - 1050 Ixelles	
Onderwerp Plan		Situation de fait et projetée Plans Coupe Elevation	
Nr.	Kart Sectie/Section Cad.	Datum/Date	Plan Nr.
Phase	Getek door/Dessiné par	Schaal/Echelle	2.A
de Bouwheer - le maître d'ouvrage			
de Aannemer - l'Entrepreneur			
de Architect - l'Architecte			
B.ARCHITECTURE S.C.S.			
Ingeschreven op de Tabel van de Orde van Architecten van de Provincie (Orde van Architecten du Région Wallon)		Inscrit au tableau de l'Ordre des Architectes du Région Wallon	
Bouwplan: 372 ton 19 - 1081 Brussel		Avenue de la Basilique, 372/19 - 1081 BRUXELLES	
TEL: 047538.18.88 - E-MAIL: b.archi103@gmail.com		TEL: 047538.18.88 - E-MAIL: b.archi103@gmail.com	